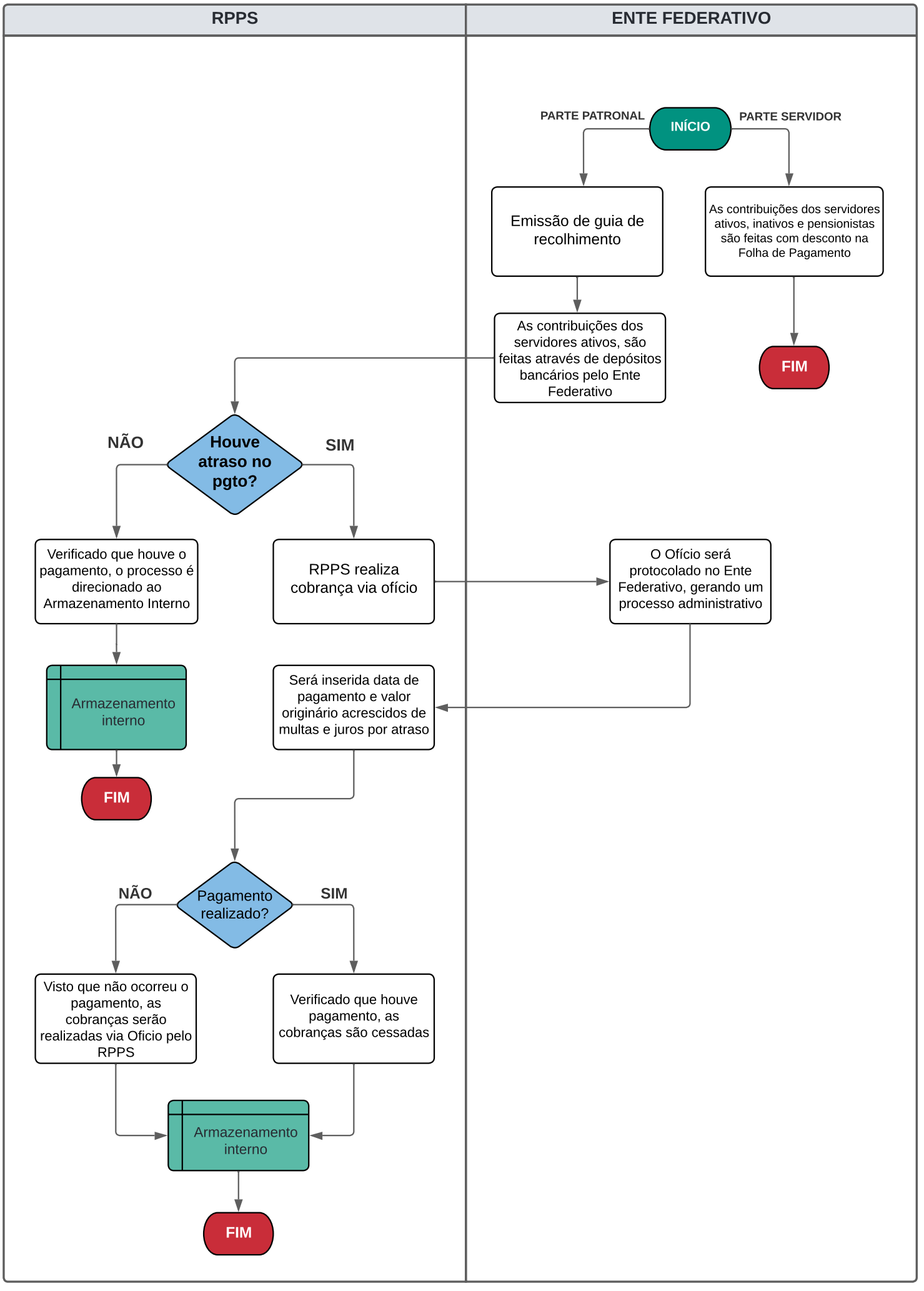Mapeamento do Processo de Arrecadação de Cobrança de Débitos de Contribuições em Atraso do Ente Federativo