

IPMB

Instituto de Previdência
dos Servidores Públicos
do Município de Belém



Belém
Prefeitura da *noossa gente*

**AUDIÊNCIA PÚBLICA
IPMB
ANO: 2023**



PAUTA

- RELATÓRIO DE GOVERNANÇA PÚBLICA DO IPMB
- AVALIAÇÃO ATUARIAL REFERENTE AO ANO DE 2022 (DATA-BASE 2021)
- RESULTADOS DA POLÍTICA DE INVESTIMENTOS

IPMB

Instituto de Previdência
dos Servidores Públicos
do Município de Belém



Belém

Prefeitura da *noossa gente*

GOVERNANÇA PÚBLICA

HISTÓRICO SOBRE A **PREVIDÊNCIA MUNICIPAL**

A Previdência Municipal teve início com o Montepio dos Servidores Públicos do Município de Belém, criado pela Lei nº 5.643/1964, de 14 de agosto de 1964. Através da Lei nº 6.774/1969, de 31 de dezembro de 1969, ocorreu a Reforma Administrativa do Montepio, passando à denominação de Instituto de Previdência do Município de Belém – IPMB.

Em 1998, com o advento da Emenda Constitucional nº 20 - primeira Reforma da Previdência após a Constituição Federal de 1988, o antigo IPMB passou a Instituto de Previdência e Assistência do Município de Belém – IPAMB, através da Lei nº 7.984, de 30 de dezembro de 1999. Em 30 de novembro de 2005, foi editada a Lei nº 8.466/2005 reestruturando o IPAMB, alterando regras de aposentadoria e pensão para adequação à Emenda Constitucional nº 41/2003.

Em 2017, através da Lei Municipal nº 9.286, de 26 de junho de 2017, foi criado o Instituto de Previdência dos Servidores Públicos do Município de Belém (IPMB), efetivamente aplicada em janeiro de 2018. Através da Lei Municipal n.º 9.448/2019, foram alteradas as regras na concessão do benefício de Pensão Previdenciária.

SOBRE O IPMB

O IPMB é a entidade gestora do Regime Próprio de Previdência Social (RPPS) dos servidores efetivos municipais de Belém – Pará. É integrante da Administração Indireta Municipal, responsável pelo gerenciamento das contribuições previdenciárias dos servidores municipais efetivos, do Ente Federativo (patronal), dos inativos e pensionistas, garantindo o pagamento dos benefícios de aposentadoria e pensão por morte com a gestão de tais recursos.

NOSSA MISSÃO, VISÃO DE FUTURO E VALORES

○ **NOSSA MISSÃO**

Gerir o Regime Próprio de Previdência Social dos Servidores Municipais de Belém, de forma responsável, célere, equilibrada e transparente, com a garantia dos direitos dos servidores e seus dependentes, bem como sua valorização.

○ **VISÃO DE FUTURO**

Ser uma Instituição de referência pela excelência na gestão previdenciária, certificada, com equilíbrio atuarial e financeiro, e celeridade na concessão dos benefícios.

○ **NOSSOS VALORES**

Ética; Valorização do Servidor; Transparência; Eficiência; Modernização; Celeridade; Humanização; Responsabilidade Social; Respeito às Normas e Cooperação.

ESTRUTURA ADMINISTRATIVA



ORGANOGRAMA

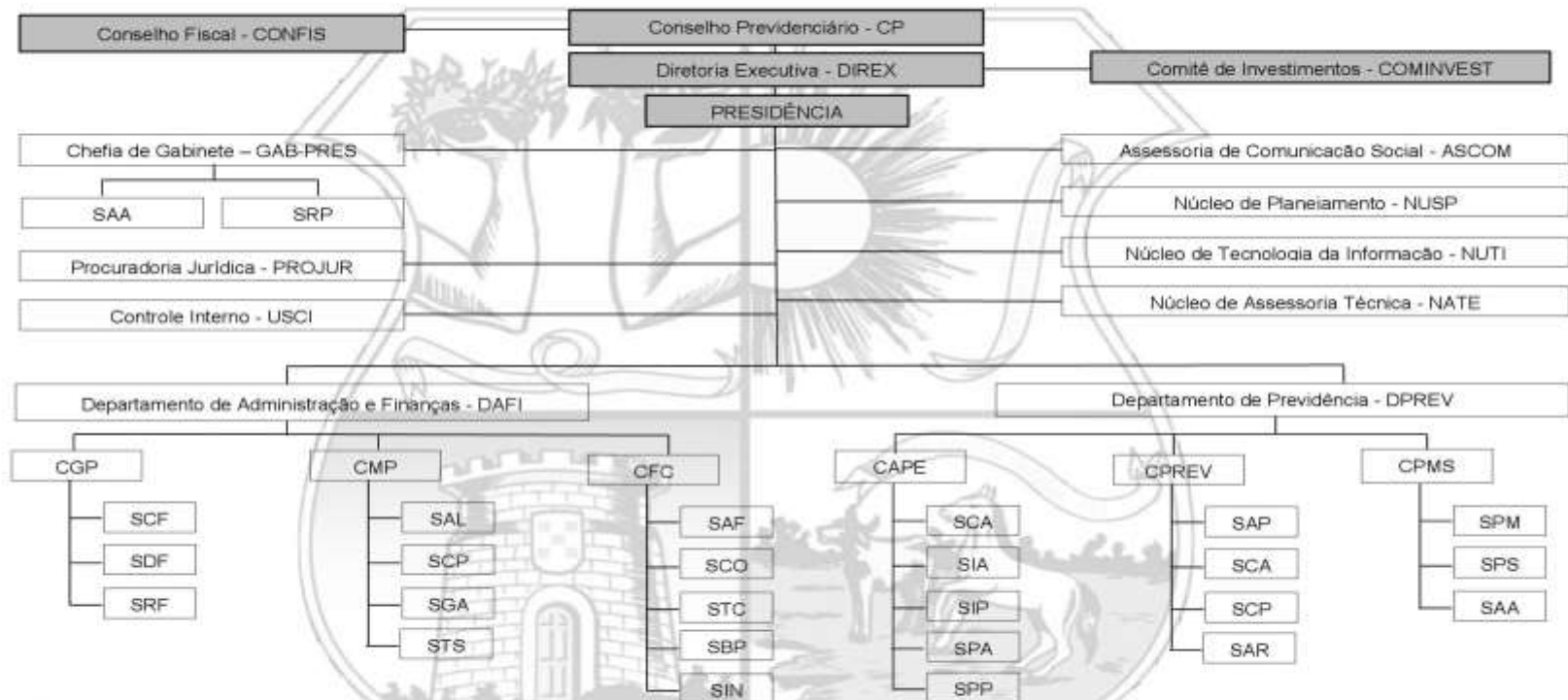

Legenda:

CAPE - COORDENADORIA DE APOSENTADORIAS E PENSÕES
 CFC - COORDENADORIA FINANCEIRA E CONTÁBIL
 CMP - COORDENADORIA DE MATERIAIS E PATRIMÔNIO
 CPREV - COORDENADORIA PREVIDENCIÁRIA
 CGP - COORDENADORIA DE GESTÃO DE PESSOAS
 CPMS - COORDENADORIA DE PERÍCIA MÉDICA SOCIAL
 SAA - SEÇÃO DE APOIO ADMINISTRATIVO (GAB-PRES)
 SAA - SEÇÃO DE APOIO ADMINISTRATIVO (CPMS)
 SAF - SEÇÃO DE APROVAÇÃO
 SAL - SEÇÃO DE ALMOXARIFADO
 SAP - SEÇÃO DE ATENDIMENTO PREVIDENCIÁRIO

SAR - SEÇÃO DE ARQUIVO PREVIDENCIÁRIO
 SBP - SEÇÃO DE CONTROLE BANCÁRIO E PAGAMENTO
 SCA - SEÇÃO DE CADASTRO (CAPE)
 SCA - SEÇÃO DE CADASTRO PREVIDENCIÁRIO (CPREV)
 SCF - SEÇÃO DE CADASTRO FUNCIONAL
 SCO - SEÇÃO DE CONTROLE ORÇAMENTÁRIO
 SCP - SEÇÃO DE COMPENSAÇÃO PREVIDENCIÁRIA (CPREV)
 SCP - SEÇÃO DE COMPRAS E PATRIMÔNIO (CMP)
 SDF - SEÇÃO DE DESENVOLVIMENTO FUNCIONAL
 SGA - SEÇÃO DE SERVIÇOS GERAIS E ARQUIVO
 SIA - SEÇÃO DE INSTRUÇÃO DE APOSENTADORIAS

SIN - SEÇÃO DE INVESTIMENTO
 SIP - SEÇÃO DE INSTRUÇÃO DE PENSÃO
 SPA - SEÇÃO DE MANUTENÇÃO DE PÁG. APOSENTADORIAS
 SPM - SEÇÃO DE PERÍCIA MÉDICA
 SPP - SEÇÃO DE MANUTENÇÃO DE PÁTO DE PENSÕES
 SPS - SEÇÃO DE ACOMPANHAMENTO PSICOSSOCIAL
 SRF - SEÇÃO DE REGISTRO FINANCEIRO
 SRP - SEÇÃO DE RECEPÇÃO E PROTOCOLO
 STC - SEÇÃO DE CONTROLE TÉCNICO E CONTÁBIL
 STS - SEÇÃO DE TRANSPORTE E SEGURANÇA

DIRETORIA EXECUTIVA DO IPMB – DIREX/IPMB

- **Edna Maria Sodré D'Araújo** – Presidenta do IPMB
- **Rosa Cláudia Ramos Pereira** – Diretora do Departamento de Previdência
- **Sulamita Santiago Rodrigues** – Diretora do Departamento de Administração e Finanças
- **Valéria de Nazaré Santana Fidélis** – Procuradora-Chefa da Procuradoria Jurídica

CONSELHO PREVIDENCIÁRIO DO IPMB – CP/IPMB

- **Raimundo Luiz Silva Araújo** – Presidente do CP/IPMB
- **Marcos José Pereira Damasceno** – Membro Representante do Poder Executivo
- **Jurandir Santos de Novaes** – Membro representante do Poder Executivo
- **Emerson Flavio da Viegas Bastos** – Representante eleito dos segurados ativos do IPMB
- **Marinete de Nazaré dos Santos Velasco** – Representante eleito dos segurados ativos do IPMB
- **Julio Matos Cardoso** – Representante eleito dos segurados ativos do IPMB
- **Maria do Socorro da Conceição Aguiar** – Representante eleita dos segurados aposentados/pensionistas do IPMB
- **Nadia Alessandra Rodrigues da Silva** – Representante Suplente eleita dos segurados aposentados/pensionistas do IPMB
- **Anísio Raimundo da Silva** – Representante Suplente eleito dos segurados aposentados/pensionistas do IPMB
- **Luciana dos Santos Ferreira** – Representante Suplente eleita dos segurados aposentados/pensionistas do IPMB
- **Regina Coeli Oliveira da Silva** – Representante Suplente eleita dos segurados aposentados/pensionistas do IPMB

CONSELHO FISCAL DO IPMB – CONFIS/IPMB

- **Hugo Mateus dos Santos** – Presidente do CONFIS/IPMB
- **Dienne de Jesus Oliveira dos Santos** – Membro do Conselho Fiscal
- **Lígia Fé Barros da Silva** – Membro do Conselho Fiscal
- **Rômulo Conceição de Barros** – Membro Suplente do Conselho Fiscal

COMITÊ DE INVESTIMENTOS DO IPMB – COMINVEST/IPMB

- **Manoel Fernando Dourado Leite** – Coordenador do COMINVEST/IPMB
- **Celeste Santos de Castro** – Membro do COMINVEST/IPMB
- **Cleize Maria Lourinho da Costa** – Membro do COMINVEST/IPMB
- **Darlindo Monteiro Brabo** – Membro do COMINVEST/IPMB
- **Fernando Alex Silva da Costa** – Membro do COMINVEST/IPMB
- **Sheila Patrícia Sá de Moura Costa** – Membro do COMINVEST/IPMB

APOSENTADORIA E PENSÕES CONCEDIDAS EM 2022

■ Aposentadorias ■ Pensões

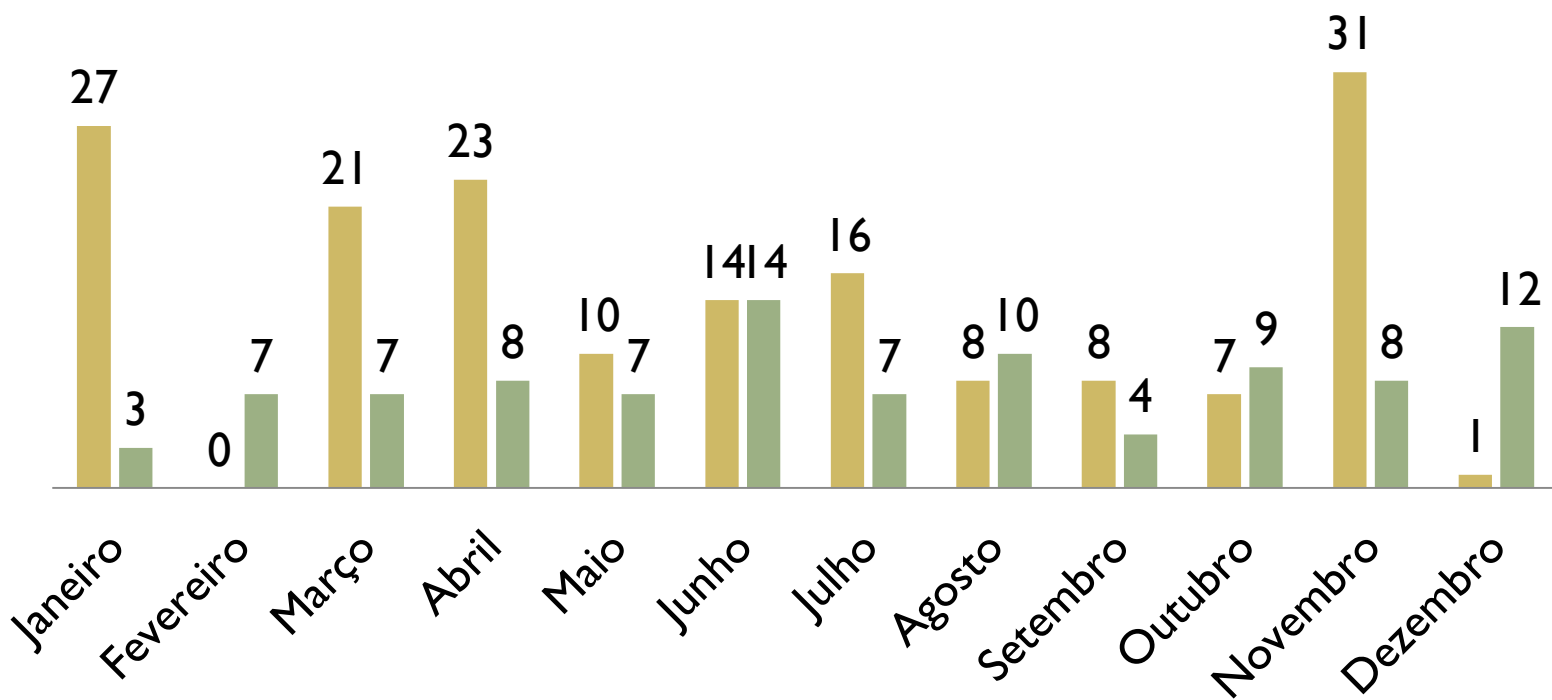

	JAN	FEV	MAR	ABR	MAI	JUN	JUL	AGO	SET	OUT	NOV	DEZ	TOTAL
Aposentadorias	27	0	21	23	10	14	16	8	8	7	31	1	166
Pensões	3	7	7	8	7	14	7	10	4	9	8	12	96

COMPARATIVO POR TIPO DE APOSENTADORIA

■ Tempo de Contribuição ■ Por Idade ■ Compulsória ■ Invalidez

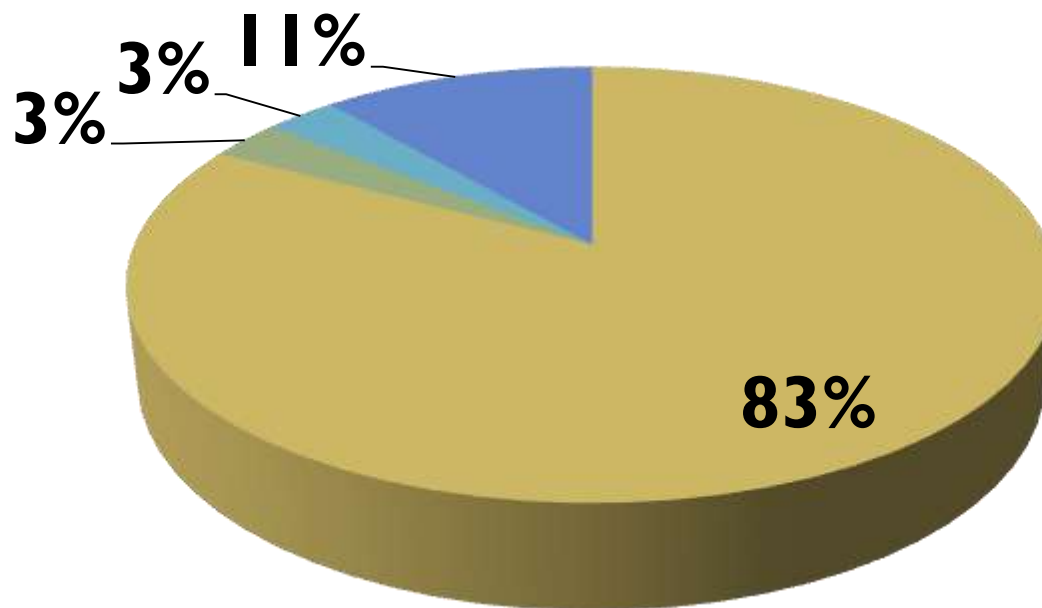

	Tempo de Contribuição	Invalidez	Por Idade	Compulsória
Aposentadoria	139	19	5	5

SEGREGAÇÃO DE MASSAS

- Em 2010, foi aprovada a Segregação de Massas através da Lei Municipal nº 8.790/2010, separando os segurados em dois fundos previdenciários:
 - Plano Financeiro - IPMB-FIN, custeado pela Prefeitura Municipal de Belém, sob o regime de repartição simples para os servidores que tenham ingressado no serviço público até 1º de outubro de 2000 e;
 - Plano Previdenciário - IPMB-PREV, custeado pelo Instituto de Previdência, sob o regime de capitalização.
- Na busca de equilíbrio no Plano Financeiro, foi aprovada a Lei nº 9.336, de 13 de outubro de 2017 (alterando a Lei nº 8.790/2010), tendo a “data de corte” ficado em 31 de dezembro de 2017. A partir de então, a contribuição patronal passou de 11% para 14%.

SEGREGAÇÃO DE MASSAS

PLANO FINANCEIRO

Servidores ativos
com data de
admissão até
31/12/2017.

PLANO PREVIDENCIÁRIO

Servidores ativos
com data de
admissão a partir
de 1º/01/2018.

EVOLUÇÃO DA RECEITA E DESPESA – PLANO FINANCEIRO

JANEIRO/2022

Arrecadação - R\$ 6.174.513,26 – **Ativos** (11%)
- R\$ 7.584.699,83 – **Patronal** (14%)

Total - **R\$ 13.759.213,09**

Folha de Pagamento - R\$ 18.264.394,79 – **Aposentados**
- R\$ 6.702.699,08 – **Pensionistas**

Total - **R\$ 24.967.093,87**

Aporte Financeiro - **R\$ 11.207.880,78**

EVOLUÇÃO DA RECEITA E DESPESA – PLANO FINANCEIRO

FEVEREIRO/2022

Arrecadação - R\$ 6.180.591,83 – **Ativos** (11%)
- R\$ 7.587.162,29 – **Patronal** (14%)

Total - **R\$ 13.767.754,12**

Folha de Pagamento - R\$ 18.272.991,83 – **Aposentados**
- R\$ 6.704.972,68 – **Pensionistas**

Total - **R\$ 24.977.964,51**

Aporte Financeiro - **R\$ 11.210.210,39**

EVOLUÇÃO DA RECEITA E DESPESA – PLANO FINANCEIRO

MARÇO/2022

Arrecadação - R\$ 7.053.089,09 – **Ativos** (11%)
- R\$ 8.444.829,22 – **Patronal** (14%)

Total - **R\$ 15.497.918,31**

Folha de Pagamento - R\$ 20.924.015,87 – **Aposentados**
- R\$ 6.681.630,04 – **Pensionistas**

Total - **R\$ 27.605.645,91**

Aporte Financeiro - **R\$ 14.512.088,00**

EVOLUÇÃO DA RECEITA E DESPESA – PLANO FINANCEIRO

ABRIL/2022

Arrecadação - R\$ 7.124.059,36 – **Ativos** (11%)
- R\$ 8.529.786,69 – **Patronal** (14%)

Total - **R\$ 15.653.846,05**

Folha de Pagamento - R\$ 21.089.463,37 – **Aposentados**
- R\$ 6.745.925,94 – **Pensionistas**

Total - **R\$ 27.835.389,31**

Aporte Financeiro - **R\$ 12.768.672,70**

EVOLUÇÃO DA RECEITA E DESPESA – PLANO FINANCEIRO

MAIO/2022

Arrecadação - R\$ 7.130.968,36 – **Ativos** (11%)
- R\$ 8.557.219,57 – **Patronal** (14%)

Total - **R\$ 15.688.187,93**

Folha de Pagamento - R\$ 21.099.690,34 – **Aposentados**
- R\$ 6.702,699,08 – **Pensionistas**

Total - **R\$ 27.802.389,42**

Aporte Financeiro - **R\$ 12.586.397,92**

EVOLUÇÃO DA RECEITA E DESPEZA – PLANO FINANCEIRO

JUNHO/2022

Arrecadação - R\$ 7.314.243,07 – **Ativos** (11%)
- R\$ 8.791.301,54 – **Patronal** (14%)

Total - **R\$ 16.105.544,61**

Folha de Pagamento - R\$ 21.692.152,33 – **Aposentados**
- R\$ 6.757.888,66 – **Pensionistas**

Total - **R\$ 28.450.040,99**

Aporte Financeiro - **R\$ 12.766.714,76**

EVOLUÇÃO DA RECEITA E DESPESA – PLANO FINANCEIRO

JULHO/2022

Arrecadação - R\$ 7.246.935,19 – **Ativos** (11%)
- R\$ 8.698.618,60 – **Patronal** (14%)

Total - **R\$ 15.945.553,79**

Folha de Pagamento - R\$ 21.815.653,58 – **Aposentados**
- R\$ 6.780.435,58 – **Pensionistas**

Total - **R\$ 28.596.089,16**

Aporte Financeiro - **R\$ 14.425.096,34**

EVOLUÇÃO DA RECEITA E DESPESA – PLANO FINANCEIRO

AGOSTO/2022

Arrecadação - R\$ 7.380.125,40 – **Ativos** (11%)
- R\$ 8.841.884,39 – **Patronal** (14%)

Total - **R\$ 16.222.009,79**

Folha de Pagamento - R\$ 21.766.918,02 – **Aposentados**
- R\$ 6.806.180,02 – **Pensionistas**

Total - **R\$ 28.573.098,04**

Aporte Financeiro - R\$ 8.110.656,25 +
(IPMB R\$ 5.000.000,00).

EVOLUÇÃO DA RECEITA E DESPESA – PLANO FINANCEIRO

SETEMBRO/2022

Arrecadação - R\$ 7.443.560,54 – **Ativos** (11%)
- R\$ 8.941.570,21 – **Patronal** (14%)

Total - **R\$ 16.385.130,75**

Folha de Pagamento - R\$ 21.571.781,73 – **Aposentados**
- R\$ 6.773.621,91 – **Pensionistas**

Total - **R\$ 28.345.403,64**

Aporte Financeiro - **R\$ 12.549.050,57**

EVOLUÇÃO DA RECEITA E DESPESA – PLANO FINANCEIRO

OUTUBRO/2022

Arrecadação - R\$ 7.370.069,55 – **Ativos** (11%)
- R\$ 8.846.746,69 – **Patronal** (14%)

Total - **R\$ 16.216.816,24**

Folha de Pagamento - R\$ 21.586.245,77 – **Aposentados**
- R\$ 6.817.896,46 – **Pensionistas**

Total - **R\$ 28.404.142,23**

Aporte Financeiro - **R\$ 12.444.668,49**

EVOLUÇÃO DA RECEITA E DESPESA – PLANO FINANCEIRO

NOVEMBRO/2022

Arrecadação - R\$ 7.386.186,63 – **Ativos** (11%)
- R\$ 8.813.867,13 – **Patronal** (14%)

Total - **R\$ 16.200.053,76**

Folha de Pagamento - R\$ 22.435.466,15 – **Aposentados**
- R\$ 6.837.011,07 – **Pensionistas**

Total - **R\$ 29.272.477,22**

Aporte Financeiro - **R\$ 13.481.317,99**

EVOLUÇÃO DA RECEITA E DESPESA – PLANO FINANCEIRO

DEZEMBRO/2022

Arrecadação - R\$ 7.366.097,79 – **Ativos** (11%)
- R\$ 8.836.869,06 – **Patronal** (14%)

Total - **R\$ 16.202.966,85**

Folha de Pagamento - R\$ 21.823.150,44 – **Aposentados**
- R\$ 6.859.070,33 – **Pensionistas**

Total - **R\$ 28.682.220,77**

Aporte Financeiro - **R\$ 12.941.611,39**

PLANO PREVIDENCIÁRIO

**SALDO FUNDO
PLANO PREVIDENCIÁRIO
R\$ 635.720.865,95**

AVANÇOS NA GESTÃO 2021/2022

PROJETOS DE EDUCAÇÃO PREVIDENCIÁRIA

**“A Previdência é
Nossa”**

“Sala de Espera”

“Cantinho de Leitura”

**“Cidadania e Qualidade de Vida
na Aposentadoria”**

PROJETOS DE GOVERNANÇA

**Implantação do Aplicativo “Meu RPPS”
Melhorias e novas funcionalidades**

Prova de vida on-line

“Pensão Digital”

AVANÇOS NA GESTÃO 2021/2022

PROJETOS DE GOVERNANÇA

“Papel Zero” e “Gerência de Processos Digitalizados - GPD”

Criação do “Portal da Transparência” do IPMB

Criação e Instituição da Política de Segurança da Informação

Início do Projeto “Aposentadoria Digital”

Realização do Censo Previdenciário

AVANÇOS NA GESTÃO 2021/2022

AVANÇOS NA GESTÃO ADMINISTRATIVA

Implantação do Conselho Previdenciário

**Implantação do Conselho
Fiscal**

**Implantação da Diretoria
Executiva**

Efetividade ao Comitê de Investimentos

Adesão ao Novo COMPREV

**Novo Regimento
Interno do IPMB**

**Criação dos Regimentos Internos dos
Conselhos Previdenciário e Fiscal,
e do COMINVEST**

AVANÇOS NA GESTÃO 2021/2022

AVANÇOS NA GESTÃO ADMINISTRATIVA

Otimização de ações voltadas para cumprimento das normativas da Secretaria de Previdência do MPS e do Tribunal de Contas dos Municípios - TCM

Atualização dos Demonstrativos Contábeis

Certificação do E-Prevenção - TCU

Adesão e Implantação de metas do Programa de Certificação de Boas Práticas de Gestão nos RPPS – Pró-Gestão/RPPS

Implantação do Sistema de Gestão Previdenciária - SISPREV – como ferramenta de trabalho

IPMB

Instituto de Previdência
dos Servidores Públicos
do Município de Belém



Belém
Prefeitura da *noossa gente*

POLÍTICA DE INVESTIMENTOS

OBJETIVO DA GESTÃO DOS RECURSOS

A Gestão dos Recursos tem como objetivo gerenciar os pagamentos dos segurados e beneficiários do **IPMB** visando não somente atingir a meta de rentabilidade definida a partir o cálculo feito na apuração do valor esperado da rentabilidade futura da carteira de investimentos, mas também garantir a manutenção do equilíbrio econômico, financeiro e atuarial, tendo sempre presentes os princípios da boa governança, da segurança, rentabilidade, solvência, liquidez, motivação, adequação à natureza de suas obrigações e transparência.

NOSSA GESTÃO DOS RECURSOS

- ✔ Gestão Própria;
- ✔ Gestor dos Recursos;
- ✔ Conselho Administrativo;
- ✔ Conselho Fiscal e
- ✔ Consultoria de Investimentos.

ALOCAÇÃO DOS RECURSOS

Segmento	Recursos	% dos Recursos
Renda Fixa	R\$ 644.043.026,70	95,77%
Renda Variável	R\$ 28.462.839,47	4,23%
Exterior	R\$ 0,00	0,00%
TOTAL	R\$ 672.505.866,17	100%

ENQUADRAMENTO DOS RECURSOS

Artigos - Renda Fixa	Resolução %	Carteira \$	Carteira %	Estratégia de Alocação - Limite - 2022			GAP Superior
				Inferior %	Alvo %	Superior %	
Artigo 7º, Inciso I, Alínea 'a'	100,00%	0,00	0,00%	0,00%	10,00%	100,00%	672.505.866,17
Artigo 7º, Inciso I, Alínea 'b'	100,00%	484.534.027,34	72,05%	20,00%	30,00%	100,00%	187.971.838,83
Artigo 7º, Inciso III, Alínea 'a'	60,00%	155.161.647,47	23,07%	10,00%	29,00%	60,00%	248.341.872,23
Artigo 7º, Inciso V, Alínea 'a'	5,00%	4.347.351,89	0,65%	1,00%	1,00%	5,00%	29.277.941,42
Artigo 7º, Inciso V, Alínea 'b'	5,00%	0,00	0,00%	0,00%	0,00%	5,00%	33.625.293,31
Total Renda Fixa	100,00%	644.043.026,70	95,77%	31,00%	70,00%	270,00%	

ENQUADRAMENTO DOS RECURSOS

Artigos - Renda Variável Estruturado - Fundo Imobiliário	Resolução %	Carteira \$	Carteira %	Estratégia de Alocação - Limite - 2022			GAP Superior
				Inferior %	Alvo %	Superior %	
Artigo 8º, Inciso I	30,00%	0,00	0,00%	0,00%	12,00%	20,00%	134.501.173,23
Artigo 10º, Inciso I	10,00%	28.462.839,47	4,23%	0,00%	10,00%	10,00%	38.787.747,15
Artigo 10º, Inciso II	5,00%	0,00	0,00%	0,00%	0,00%	5,00%	33.625.293,31
Artigo 11º	5,00%	0,00	0,00%	0,00%	0,00%	5,00%	33.625.293,31
Total Renda Variável / Estruturado / Fundo Imobiliário	30,00%	28.462.839,47	4,23%	0,00%	22,00%	40,00%	

Artigos Exterior	Resolução %	Carteira \$	Carteira %	Estratégia de Alocação - Limite -			GAP Superior
				Inferior %	Alvo %	Superior %	
Artigo 9º, Inciso III	10,00%	0,00	0,00%	0,00%	3,00%	10,00%	67.250.586,62
Total Exterior	10,00%	0,00	0,00%	0,00%	3,00%	10,00%	

RETORNO DOS INVESTIMENTOS

Retorno da Carteira	Meta de Rentabilidade	Gap
10,49%	11,05%	94,90%

EVOLUÇÃO PATRIMONIAL

2020	2021	2022	Variação R\$ 2020/2022	Variação % 2020/2022
R\$ 559.472.120, 96	R\$ 585.473.258, 94	R\$ 672.505.866, 17	R\$ 113.033.745 ,20	20,20%

INSTITUIÇÕES FINANCEIRAS

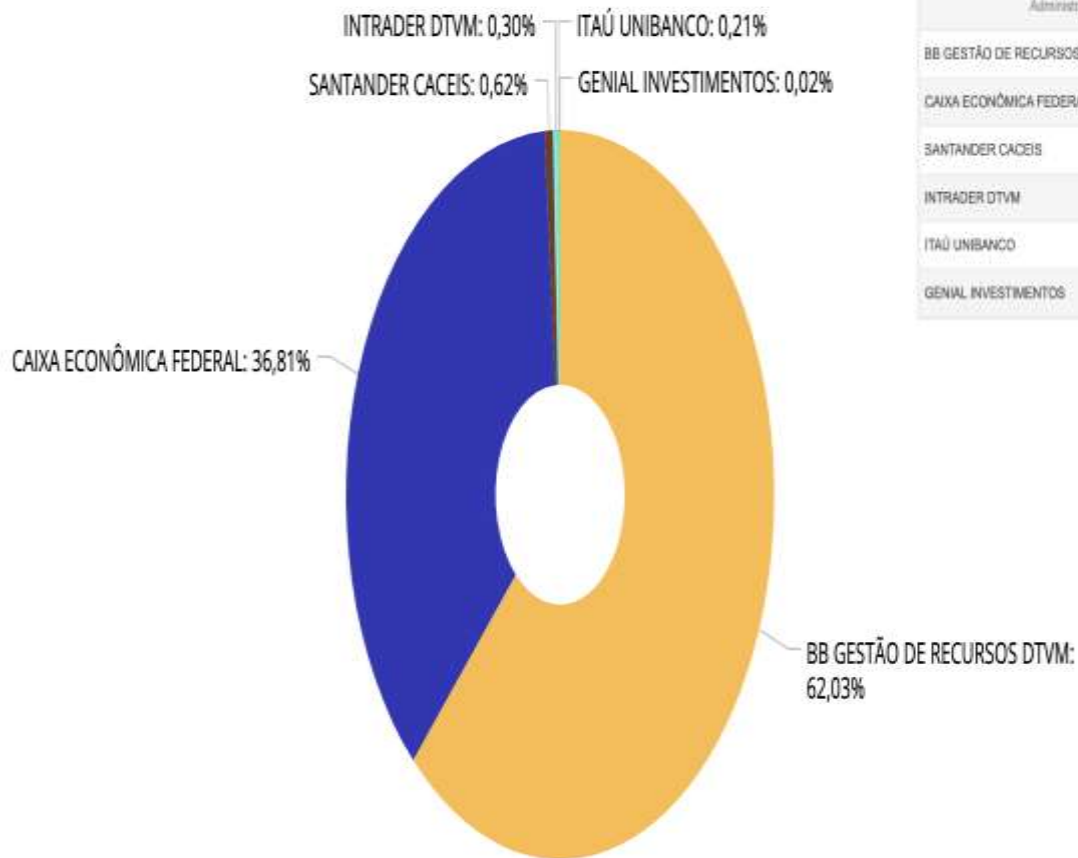

Administrador	Valor	% s/Carrete	PL, PPPS e PL Global **
BB GESTÃO DE RECURSOS DTVM	417.174.522,03	62,03%	5,38%
CAIXA ECONÔMICA FEDERAL	247.594.116,99	36,81%	11,60%
SANTANDER CACEIS	4.164.362,15	0,62%	Não disponível
INTRADER DTVM	2.015.972,89	0,30%	Não disponível
ITAÚ UNIBANCO	1.403.902,37	0,21%	0,00%
GENIAL INVESTIMENTOS	162.989,74	0,02%	Não disponível

R\$
672.505.866,17